こんにちは！ 水道局です

～市民生活を未来まで支える上下水道～

平成31年1月発行

鹿児島市水道局
〒890-8585　鹿児島市鴨池新町１番10号
TEL 099-257-7111
FAX 099-252-6728
ホームページアドレス
http://www.city.kagoshima.lg.jp/suidou/index.html
鹿児島市水道局　検索

鹿児島市水道100周年！

鹿児島市の水道は、1919（大正8）年11月に近代水道としての通水を開始してから、2019年で100周年という大きな節目を迎えます。
鹿児島市水道局は、先人たちが築いてきた湧水水源や浄水場などの水道施設を、これからも大切に維持管理し、市民のみなさまに安全で良質な水を安定的に供給するため努めてまいりますので、ご理解とご協力をお願いします。


七窪水源地（1919年）


配水管布設工事（1919年柳町付近）

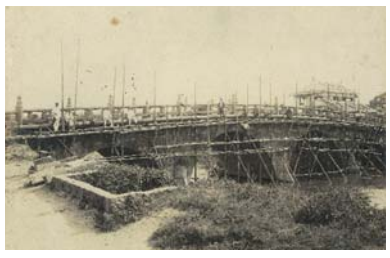
西田橋鉄管添架工事（1921年）


上水道記念碑除幕式（1922年）

（ロゴマーク）

鹿児島市 水道100周年 100th ANNIVERSARY Since 1919
生命（いのち）の水　故郷（ふるさと）の水　未来（みらい）まで

※アーチ部分は水源地の石造り構造物をイメージしています。

♪水道局トピックス♪

水道料金及び下水道使用料が「PayB（ペイビー）」でお支払いできるようになりました

PayBとは、スマートフォン・タブレット端末で、納付書に記載のコンビニ収納用バーコードを読み込むだけで、事前に登録した預貯金口座からリアルタイムで支払いができるサービスのことです。
銀行やコンビニエンスストアに行く手間が省け、「いつでも・どこでも・簡単に」支払いができますのでぜひご利用ください。
※PayBがご利用可能な金融機関は、鹿児島銀行、ゆうちょ銀行、みずほ銀行、三菱UFJ銀行、イオン銀行などです。
PayBのご利用方法やご利用可能な金融機関・時間など詳細については、PayBのホームページをご覧ください。
「PayBのホームページ」（https://payb.jp/）
（右のQRコードをご利用ください。）

また、PayBご利用時の注意事項については
水道局ホームページをご覧ください。

【お問い合わせ】お客様料金センター　TEL：099-812-6171
PayBコールセンター　TEL：03-6457-9459

登録～お支払いの流れ



1. PayBのホームページから、各金融機関の専用アプリをダウンロード（iPhone等はApp Storeから、Android端末はGoogle Playから）
2. 初回時のみ氏名・生年月日・支払い用の暗証番号等の情報を事前登録
3. 支払い時は、アプリを起動しカメラ機能で納入通知書に記載のバーコードをスキャン
4. 読み取り内容を確認し、支払い用の暗証番号を入力すると支払い完了

デザインマンホール蓋を設置し、マンホールカードを配布しています

平成３０年7月から、薩摩切子の柄をモチーフにした新しいデザインのマンホール蓋を導入し、天文館の電車通りの歩道部分から順次設置しています。
新しいデザインのマンホール蓋は、蓋の凹凸をななめに加工する全国的に珍しい方法を用いて薩摩切子の文様を表現したものとなっておりますので、ぜひ現地にて実物をご覧ください。
また、新しいデザインのマンホール蓋の「マンホールカード」を配布しています。
「マンホールカード」とは、日本全国各地の特色あるマンホール蓋がカードになったもので、下水道広報プラットホームが企画監修するマンホール蓋のコレクションアイテムであり、直接配布場所に行かなければ入手できないカードです。

配布場所及び受付時間	鹿児島市水道局本庁舎（鹿児島市鴨池新町1-10）※本庁舎内での配布場所等は次のとおりです。 4F　下水道管路課　【平日　8時30分～17時15分】 1F　総合案内　【平日　17時16分～20時00分】 【土曜日・日曜日・祝日・12月29日～1月3日　8時30分～17時15分】
配布方法	・配布場所にお越しいただいた方に無料でお渡しします。 ・一人につき1枚の配布とさせていただきます。 ・事前予約や、郵送による配布は行っておりません。 ・配布は、先着順となり、在庫に限りがあるため、一時的に品切れになることがあります。 ・受け渡し時に簡単なアンケートの記入をお願いします。



マンホールカード
【下水道管路課　TEL：213-8544】

平成30年7月豪雨での被災地派遣を行いました

○被災地への支援（平成３０年７月豪雨）
災害発生直後である7月９日から２６日までの１８日間、広島県江田島市へ被災地派遣を行いました。
江田島市内全域が断水している状態であったため、給水車と作業車を各1台及び職員4班１８名を交代で派遣し、被災者への給水活動や、給水拠点に設置されているタンクへの補水などに携わりました。

○災害時における他都市との連携強化
災害時において、生活に必要不可欠な飲料水の提供は、迅速な対応が求められます。
そのため水道局は災害対策のひとつとして、他都市との合同訓練実施など、連携強化を含めた災害対応能力の向上に努めております。
・平成３０年11月　静岡市で開催された日本水道協会全国地震等緊急時訓練への参加
・平成３１年10月　鹿児島市で日本水道協会九州地方支部合同防災訓練を開催（予定）



【総務課　TEL：213-8502】