

おすすめイベント情報

～爽やかな自然でリフレッシュ



昨年の「甲突川リバーフェスティバル」

- 甲突川リバーフェスティバル (7月17日・7月18日)
- 特別企画展「スイス プチ・パレ美術館展 フランス近代絵画の贈り物」
(7月23日～9月5日)
- 青少年のための科学の祭典 鹿児島2021 (7月24日・7月25日)
- 2021 NIGHT ZOO 夜の平川動物公園
(8月1日～8月29日の土曜日・日曜日)

甲突川の魅力を感じながら
さまざまな体験ができる2日間♪

甲突川 リバー フェスティバル

とき

2021 7.17^土 18^日

ところ

10:00 ▶ 16:00

甲突川(かごしま環境未来館近辺)
かごしま環境未来館

Kotsukigawa River Festival



パワーボーター
を体験!!

人力発電で
カーレース!!

みんなで
楽しく工作♪

体験コーナーが盛りだくさん!!

新型コロナウイルス感染症対策のため、発熱など
体調に不安のある方のご参加はご遠慮ください。
また、手洗い、手指消毒、マスクの着用にご協力
お願いします。定員を減らすなど対策を行った上で、
イベントを開催します。

17^土

18^日

両日開催

- 甲突川をカヌーで楽しむ **事前申込**
親子カヌー体験
- 自由に漕ごう!
パワーボーター体験
- 甲突川ミニミニ水族館
- 自由研究相談コーナー
- 自然の素材で♪
楽しいオブジェ作り
- 紙袋をアートに♪ **事前申込**
火山灰アート体験
- 夏のポストカードめくりえ
- 未来館エコリンピック!
スロットカーレース
- 楽しく映える! エネルギー体験
人力しゃぼん玉マシン
- SDGsを知ろう! クイズラリー
- エコな熱中症対策 マイタンブラーづくり

雨天時は内容を変更して実施します。
帽子・タオル・お飲み物をお持ちください。

17^土

限定

- 自由研究にオススメ! **事前申込**
甲突川生き物観察会
- 日替わり工作体験
・ヒノキの間伐材せんす
・おさんぽアニマル

18^日

限定

- 日替わり工作体験
・くじらの間伐材バッジ
・バルーン飛行機

ホームページ
をチェック!

今後の状況により、プログラム変更等の可能性があります。最新情報は、かご
しま環境未来館ホームページでご確認ください。



公共交通機関をご利用ください。

- 草牟田バス停・新照院バス停・原良小前バス停から
徒歩5分
- 城西公園前バス停から徒歩7分
- 中央駅からは東7番・17番バス停、天文館からは
国道3号方面行きバス停発のバスをご利用ください。
- かごりんポートあります。



主催

かごしま環境未来館
Kagoshima Museum of Environment: Planet Earth and its Future

鹿児島市城西2丁目1番5号

TEL:099-806-6666

かごしま環境未来館 検索

www.kagoshima-miraikan.jp

事前申込に関する問い合わせ

MBCサンステージイベント事務局 TEL. 099-255-6144

[平日9:30~17:30対応] ※土日祝日休み

2050

● 詳しくは裏面をご覧ください ●

甲突川リバーフェスティバル

タイムスケジュール&会場別プログラム

雨天時は内容を変更して実施します。※帽子・タオル・お飲み物をお持ちください。

今後の状況により、プログラム変更等の可能性があります。最新情報はかごしま環境未来館ホームページにてご確認ください。

時間	甲突川・護岸			芝生広場・屋外		館内・芝生広場		多目的スペース	ゾーン2	ゾーン1・2
	10:00~12:00	10:00~11:30	10:00~16:00	10:00~16:00	10:00~	10:00~11:30	10:00~16:00			
10:00	10:00~10:30 10:45~11:15 11:30~12:00 ●甲突川をカヌーで楽しむ親子カヌー体験 事前申込	10:00~12:00 (整理券配布9:30~) ●自由に漕ごう! パワーパドラー体験	10:00~11:30 7/17E ●自由研究にオススメ! 甲突川生き物観察会 事前申込	10:00~16:00	10:00~16:00	10:00~	10:00~11:30 7/17E ●自由研究にオススメ! 甲突川生き物観察会 事前申込			10:00~16:00
11:00						●日替わり工作体験 (整理券配布9:30~) 7/17E ●ヒノキの間伐材せんす ●おさんぽアニマル		●自然の素材で♪ 楽しいオブジェ作り 午前の部10:00~ 午後の部13:00~	7/17E ●甲突川ミニミニ水族館 ●自由研究相談コーナー	
12:00				●楽しく映える♪ エネルギー体験 人カじゃぼん玉マシン		●くじらの間伐材パッジ ●バルーン飛行機 13:30~			12:00~12:30 13:30~16:00	●総合案内 ●SDGsを知ろう! クイズラリー(受付) ●夏のポストカードめくり
13:00	13:15~13:45 14:00~14:30 14:45~15:15 ●甲突川をカヌーで楽しむ親子カヌー体験 事前申込	13:30~15:30 (整理券配布12:45~)	13:30~15:00 7/17E ●自由研究にオススメ! 甲突川生き物観察会 事前申込		●未来館エコリンピック スロットカーレース ●SDGsを知ろう! クイズラリー	13:30~	13:30~15:00 7/17E ●自由研究にオススメ! 甲突川生き物観察会 事前申込	●紙袋をアートに♪ 火山灰アート体験 事前申込 10:00~11:00 11:10~12:10 13:30~14:30 14:40~15:40	7/18E ●甲突川ミニミニ水族館 ●自由研究相談コーナー	
14:00						●日替わり工作体験 (整理券配布12:45~) 7/17E ●ヒノキの間伐材せんす ●おさんぽアニマル				
15:00						7/18E ●くじらの間伐材パッジ ●バルーン飛行機				
16:00										

全てのプログラムが「無料」です。

事前申込の記載のないプログラムは当日先着で参加OKです。
対象が明記されていないプログラムは、どなたでも参加できます。

整理券の注意事項

※整理券を配布するプログラムは、定員に達し次第、受付を終了します。整理券は、午前の部は9:30から、午後の部は12:45から1階・総合案内にて配布します。整理券は、1名あたり、パワーパドラー1枚、日替わり工作体験のうち、いずれか1枚、最大計2枚のお渡しとなります。1名につき1名分の整理券をお渡しします。(まとめて他の方の方まで代理で受け取ることはできません。)多くの皆さまにご参加いただくため、予めご了承ください。

7/17E・18E 両日開催

甲突川をカヌーで楽しむ親子カヌー体験 事前申込

- 1 10:00~10:30 2 10:45~11:15
- 3 11:30~12:00 4 13:15~13:45
- 5 14:00~14:30 6 14:45~15:15

協力 ■ かごしまカヤックス
対象 ● 小学3年生以上と保護者
定員 ● 各回5組

※濡れても良い服装でご参加ください。(除菌対応のため、消毒等の影響で濡れた状態のライフジャケットを着用いただく場合がございます。予めご了承の上、お申込みください。)

自由に漕ごう! パワーパドラー体験

整理券配布(なくなり次第終了)

かごしま環境未来館イベント総合案内にて、整理券を配布します。

午前の部 ▶ 10:00~12:00 [配布開始時間9:30~]

午後の部 ▶ 13:30~15:30 [配布開始時間12:45~]

対象 ● 3歳以上

定員 ● 各部先着50人(パワーパドラーは1人乗りです)

自然の素材で♪楽しいオブジェ作り

流木、松笠、貝、ドングリ、シーグラスなど、同じ形のない自然の素材を使ってオブジェを作ろう!

午前の部 ▶ 10:00~ 午後の部 ▶ 13:00~

協力 ■ 子ども美術教室・ピカソ

定員 ● 各部先着15人

紙袋をアートに♪火山灰アート体験 事前申込

使わない紙袋をキャンバスにして、火山灰を使ってアートを作ろう!

1 10:00~11:00 2 11:10~12:10

3 13:30~14:30 4 14:40~15:40

講師 ■ 火山灰アーティスト KYOCO

定員 ● 各回親子6組

持ち物 ● 不要になった紙袋(人数分)

※体験内ではさみを使用します。

夏のポストカードめくり

10:00~16:00

定員 ● 先着100人

SDGsを知ろう! クイズラリー

クイズに答えながら、SDGsについて楽しく学ぼう!

10:00~16:00

甲突川ミニミニ水族館&自由研究相談コーナー

甲突川の生き物を水槽に展示します♪自由研究の相談も受け付けます。

7/17E ▶ 1 12:00~12:30 2 15:30~16:00

7/18E ▶ 3 10:00~11:00 4 11:30~12:30

5 13:30~14:30 6 15:00~16:00

協力 ■ NPO法人くすの木自然館

★自由研究で相談したいことを書いて当日もってきてね!★
(例) 水の生き物の昆虫採集がしたいけど、やり方が分からない。など

エコな熱中症対策 マイタンブラーづくり

タンブラーに好きな絵をかき、自分だけのタンブラーを作ろう!

10:00~16:00

定員 ● 1日20組

未来館エコリンピック! スロットカーレース

エアロバイクを漕いで、レーン上のスロットカーでレースをしよう!

10:00~16:00

楽しく映える♪エネルギー体験 人カじゃぼん玉マシン

人力発電でじゃぼん玉マシンを動かそう!

10:00~16:00

日替わり工作体験

整理券配布(なくなり次第終了)

かごしま環境未来館イベント総合案内にて、整理券を配布します。※2種類のうち、どちらか1つお選びください。

午前の部 ▶ 1 10:00~ 2 10:30~ 3 11:00~

4 11:30~ 5 12:00~

[配布開始時間9:30~]

午後の部 ▶ 6 13:30~ 7 14:00~ 8 14:30~

9 15:00~ 10 15:30~

[配布開始時間12:45~]

7/17E ▶ ヒノキの間伐材せんす

◆おさんぽアニマル

7/18E ▶ くじらの間伐材パッジ

◆バルーン飛行機

定員 ● 午前・午後 各60人

※各回12名程度ずつのご案内とさせていただきます。

7/17E開催

自由研究にオススメ! 甲突川生き物観察会 事前申込

午前の部 ▶ 10:00~11:30

午後の部 ▶ 13:30~15:00

講師 ■ NPO法人くすの木自然館

対象 ● 小学3年生以上と保護者

定員 ● 各部15組

持ち物 ● 濡れても良い運動靴やスポーツサンダル

(かかとが固定できないサンダル・スリッパは不可)

※川の中に入ります。濡れても良い服装でご参加ください。

事前申込方法

◎FAX・Eメール・はがき・かごしま環境未来館ホームページの申込みフォームのいずれかに下記をご記入の上、お申込ください。

▼申込フォーム

- 1 希望プログラム名 (希望時間明記) どの時間帯でも良い場合は希望時間は未記入で可
- 2 郵便番号
- 3 住所
- 4 氏名(ふりがな)
- 5 年齢 ※参加する方全員のお名前・年齢をご記入ください。
- 6 電話番号

●個人情報適切に管理し、プログラム目的以外には使用いたしません。●応募者多数の場合は抽選とし、発送をもって発表に代えさせていただきます。

住所 ● 〒890-0051 鹿児島市高麗町5-25「甲突川リバーフェスティバル」係

● 申込に関する問い合わせ [甲突川リバーフェスティバル事務局]

FAX ● 099-285-1161 / e-mail ● event@sunstage.co.jp

TEL ● 099-255-6144 [平日9:30~17:30対応] ※土日祝日は休み



申込締切【必着】

2021
7.7 水



ルノワール、ヴラマンク、ユトリロ、藤田嗣治など珠玉の作品を一堂に

スイス プチパレ 美術館展

フランス近代絵画の贈り物

2021.7.23 fri - 9.5 sun 鹿児島市立美術館

新型コロナウイルスの感染拡大状況により、変更になる場合がございます。

休館日/7/26(月)、8/2(月)、8/10(火)、8/16(月)、8/23(月)

開館時間/9:30~18:00(入館は17:30まで)

主催/鹿児島市立美術館、南日本新聞社、MBC南日本放送 後援/在日スイス大使館

企画協力/株式会社ホワイトインターナショナル

オーギュスト・ルノワール 《詩人アリス・ヴァリエール・メルツバッハの肖像》1913年 ASSOCIATION DES AMIS DU PETIT PALAIS, GENEVE

〒892-0853 鹿児島市城山町4-36 Tel.099-224-3400 <https://www.city.kagoshima.lg.jp/artmuseum/>

観覧料/一般 1,000円(700円)・高大生 800円(500円)・小中生 600円(300円)

※()内は前売料金及び20名以上の団体料金。年間パスポートまたは障害者手帳提示者は同料金で観覧できます。

※本展観覧券で所蔵品展も観覧できます。

ファミリーマート(e+〈イープラス〉<https://eplus.jp/>)、ローソン(ローソンチケット〈Lコード81840〉)

セブンイレブン(チケットぴあ〈Pコード685-683〉)。

鹿児島市内プレイガイド(山形屋・生協コープがこしま各店舗・川商ホール〈鹿児島市民文化ホール〉・各画材店)

前売券
取扱所



あなたとわくわく



マグマシティ
鹿児島市

スイス プチ・パレ

美術館展 フランス近代 絵画の贈り物

1968年にスイスのジュネーブに開館したプチ・パレ美術館は、19世紀後半から20世紀前半にかけて芸術の都パリを中心に制作されたフランス近代絵画を核とした充実したコレクションを有し、1998年以降は休館中ながら国外の大規模美術展への出品協力を続けています。

日本では30年ぶり、鹿児島では初の本格的なコレクション展となる本展では、印象派のルノワールからナビ派のモーリス・ドニ、フォーヴィスムのヴラマンク、キュビズムのアンドレ・ロート、エコール・ド・パリのユトリロやスタンラン、藤田嗣治まで、38作家による油彩画65点をご紹介します。

フランスでは、19世紀後半に光の描写に挑んだ印象派が現れてから、実験的な精神に満ちた画家たちによって次々と革新的な絵画が生み出されました。多様な様式が現れ活況を呈したこの時代の大家だけでなく、多数の優れた周辺作家が含まれることも、同館のコレクションの見所のひとつです。印象派からエコール・ド・パリまでを6章に分けてご紹介する本展を通じて、フランス近代絵画の全体像とダイナミックな潮流をご体感いただけることでしょう。

プレゼントの箱を開けるかのように、初めて出会う作家や作品に心をときめかせながら、スイス プチ・パレ美術館の珠玉のコレクションをお楽しみ頂けましたら幸いです。

※会場内の温湿度と明るさは、作品の保存に適した備まで下げています。ご理解のうえ体温調節ができる服装でのご来館をお勧めします。



ギュスターヴ・カイユボット 《子どものモーリス・ユゴの肖像》1885年



アール・ロージェ 《窓辺》1899年



モーリス・ドニ《ペロスはギリックの海水浴場》1924年

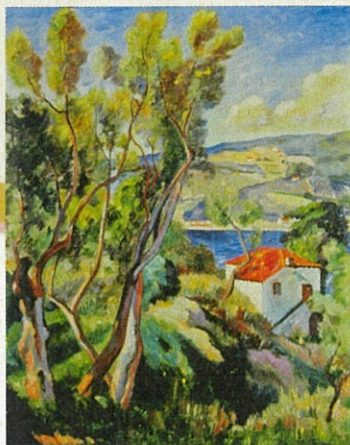

アンリ・マンギャン《ヴィルフランシュの道》1913年



マリア・ブランシャール《静物》1917年



テオフィル＝アレクサンドル・スタンラン 《猫と一緒に母と子》1885年

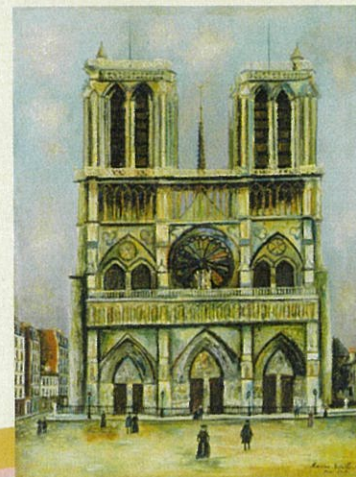

モーリス・ユトリロ《ノートルダム》1917年

関連イベント

※各イベントの詳細や応募方法はHPまたは美術館へお問い合わせください。

■ **ワークショップ** 定員：16人 会場：地下市民アトリエ（1）

① **夏休みワークショップ** ※要応募・有料
「アート×ジオラマ～海景画から広がる行ってみたい海～」

7月31日(土) 10:00～16:00

講師：岩重 賢司氏（プラモデル作家）

対象：小学生以上（小学3年生以下は保護者同伴）

② **記念ワークショップ** ※要応募・無料・道具等持参
「油彩で描く静物画の魅力」

8月21日(土) 10:00～16:00

講師：吉村 英彦氏（西葉原中学校教諭、県美術協会会員）

対象：高校生以上の油彩画経験者

■ **作品解説会**（当館学芸員によるスライドトーク）

※応募不要・先着順・無料

8月1日・15日・29日 各日曜日 14:00～15:00

定員：40人 会場：地下市民アトリエ（1）

アクセス案内

- 市電「朝日通」、バス「金生町」下車徒歩5分
- カゴシマンティビユーバス「西郷銅像前」下車徒歩1分
- 鹿児島北インターより車で20分
- JR鹿児島中央駅より車で10分

駐車場案内

※駐車可能台数に限りがありますので、できるだけ公共交通機関をご利用ください。

- 美術館駐車場6台（美術館正面向かって右側の道路沿い）
- 共用駐車場（メルヘン館隣）
 - 乗用車31台、大型バス3台（マイクロバス7台）（9:30～18:00、バスは要予約）
 - ※駐車券を美術館1F総合案内へお持ちください。
- 周辺駐車場
 - 市役所みなと大通り別館駐車場（無料、平日8:30～19:00、土日祝9:00～19:00）
 - ※駐車券を美術館1F総合案内へお持ちください。
 - 美術館周辺コインパーキング（60分100円～）
 - セワパーク（30分100円）
 - セラ602 駐車場（30分150円）
 - ※下記日程は、1日40台に限り、本展ご来観の方へ60分間無料駐車券を配布します。8/13(金)～15(日)、21(土)、22(日)、28(土)、29(日)、9/4(土)、5(日)
- 近隣施設駐車場（無料）／黎明館・かごしま近代文学館・メルヘン館
- ※美術館駐車場が満車の場合に限り、長時間の駐車はお控えください。各施設の都合によりご利用いただけない場合があります。

新型コロナウイルス 感染防止対策へのご協力のお願い

本展覧会では、マスク着用など咳エチケットの励行や入館時の手指消毒をはじめ、新型コロナウイルス感染拡大防止策をとっております。ご来館の際は、ご協力をお願いいたします。

※最新の情報は美術館ホームページをご確認いただくか、美術館へ直接お問い合わせください。

画像クレジットはすべて ASSOCIATION DES AMIS DU PETIT PALAIS, GENEVE



鹿児島市立美術館
〒892-0853 鹿児島市城山町4-36 Tel.099-224-3400
<https://www.city.kagoshima.lg.jp/artmuseum/>

同時開催

初夏の所蔵品展
特集 没後100年 橋口五葉 ① 商業のはじまりー「五葉」誕生 6/1* - 8/9日
夏
の所蔵品展
特集 没後100年 橋口五葉 ② 装飾への関心ーデザインの仕事 8/11* - 10/10日

※「スイス プチ・パレ美術館展」開催中は同展の観覧券でご覧いただけます。

観覧割引券
※2名様まで有効。他の割引との併用は不可。

「切り取りでご利用ください」
スイス プチ・パレ
美術館展 フランス近代 絵画の贈り物
本券持参の場合、当日料金より **100円割引**

青少年のための科学の祭典 鹿児島2021

●準備のため7月23日(金・祝)は臨時休館いたします。



※この2日間、宇宙劇場の上映番組は特別番組に替わります。そのため、通常番組の上映は休止いたします。ご了承ください。

※この2日間、「青少年のための科学の祭典 鹿児島2021」の開催に伴い、運転を停止する展示物があります。ご了承ください。

会場：鹿児島市立科学館

開催日時

2021年
7月24日(土)
～25日(日)

午前 9:30～12:30
午後 13:30～16:30

※入館無料

要事前申込

参加対象
小学生～高校生

定員
午前・午後 各500人
(※付き添いの家族も含みます。)

※家族単位[1家族1組]でお申込みください。

応募方法

6/30(水) 9:30～7/9(金) 18:00

の期間に、科学館HPからお申込みください。

※応募多数の場合は抽選となります。詳細は裏面をご覧ください。



主催 「青少年のための科学の祭典 鹿児島2021」実行委員会 / 鹿児島市立科学館 (公益財団法人かこしま教育文化振興財団) / 公益財団法人日本科学技術振興財団
共催 鹿児島市・鹿児島市教育委員会
後援 文部科学省 / 鹿児島県教育委員会 / 鹿児島県市町村教育委員会連絡協議会 / 鹿児島県小中高等学校理科教育研究協議会
全国科学館連携協議会 / 全国科学博物館協議会 / NHK / 日本物理教育学会 / (一社)日本生物教育学会 / 日本地学教育学会
日本基礎化学教育学会 / (一社)日本科学教育学会 / (一社)日本理科教育学会 / (一社)日本地質学会 / (一社)日本生物物理学会 / 一般社団法人日本物理学会
(公社)応用物理学会 / 公益社団法人日本化学会 / (一社)日本機械学会 / (公社)日本アイソトープ協会 / (一財)日本私学教育研究所
(公社)日本植物学会 / (公社)日本動物学会 / (公社)日本天文学会 / (公社)日本工学会 / (一社)電気学会 / 日本エネルギー環境教育学会
南日本新聞社 / NHK鹿児島放送局 / MBC南日本放送 / KTS鹿児島テレビ / KKB鹿児島放送
KYT鹿児島読売テレビ / エフエム鹿児島 / 鹿児島シティエフエム

問合せ先 鹿児島市立科学館 鹿児島市鴨池二丁目31番18号 TEL 099-250-8511 FAX 099-256-1319

わくわく、ドキドキ、科学と遊ぼう

101 古代の火おこしに挑戦!

①体験時間：20～30分 ②対象年齢：小学生以上 ③むずかしさ：★★★★☆

102 マイ・ラジオをつくろう

※午前の部10:00～、午後の部14:00～/各先着20名
①体験時間：約30分 ②対象年齢：小学4年生～中学生 ③むずかしさ：★★★★☆

103 3000℃はどのくらい熱いの？(テルミット反応)

①体験時間：約15分 ②対象年齢：小学生～高校生 ③むずかしさ：★★★★☆

201 海のお宝発見！～楽しいビーチコーミング～

①体験時間：約30分 ②対象年齢：小学生～高校生 ③むずかしさ：★★★★☆

202 見つけたことあるかな？砂浜に潜む宝物～微小貝探し～

①体験時間：約30分 ②対象年齢：小学生～中学生 ③むずかしさ：★★★★☆

203 いろいろな理科実験の道具をみてみよう

①体験時間：約10分 ②対象年齢：小学生～高校生 ③むずかしさ：★★★★☆

204 ブキミな動物

①体験時間：約10分 ②対象年齢：小学生～高校生 ③むずかしさ：★★★☆☆

205 テーブルシャボン玉～テーブルの上でシャボン玉を科学しよう！～

①体験時間：約15分 ②対象年齢：小学生 ③むずかしさ：★★★☆☆

301 ミッション・ズー・ポッシブル～みんなで感じる！平川動物公園～

①体験時間：約20分 ②対象年齢：小学生 ③むずかしさ：★★★☆☆

302 鹿児島県本土の成り立ちを作る～鹿児島地溝をシミュレーションしてみよう～

①体験時間：約30分 ②対象年齢：小学生～高校生 ③むずかしさ：★★★★☆

303 ペーパージャイロを飛ばそう!

①体験時間：約15分 ②対象年齢：小学生～高校生 ③むずかしさ：★★★★☆

304 いつでも・どこでも・だれでも天体観測

①体験時間：約15分 ②対象年齢：小学生～高校生 ③むずかしさ：★★★★☆

305 「浮かぶボール」の工作体験

①体験時間：約60分 ②対象年齢：小学生～高校生 ③むずかしさ：★★★★☆

306 星砂と宝石をさがそう

①体験時間：約15分 ②対象年齢：小学生～高校生 ③むずかしさ：★★★★☆

307 “プゥ～”とふくらむカルメ焼き

①体験時間：10分 ②対象年齢：小学生～高校生 ③むずかしさ：★★★★☆

308 太陽系危機一髪!【3D】～宇宙の果てまで行ってみよう!～

①体験時間：約20分 ②対象年齢：小学生～高校生 ③むずかしさ：★★★★☆

401 放電をみてみよう

①体験時間：約10分 ②対象年齢：小学生～高校生 ③むずかしさ：★★★★☆

402 ゴムロケットをとばそう!

①体験時間：約10分 ②対象年齢：小学生 ③むずかしさ：★★★☆☆

403 キラキラ虹色に光る!光の万華鏡

①体験時間：約20分 ②対象年齢：小学生 ③むずかしさ：★★★☆☆

404 スライムを作ろう!

①体験時間：約15分 ②対象年齢：小学生 ③むずかしさ：★★★☆☆

405 ストローパイプオルガン

①体験時間：約30分 ②対象年齢：小学生 ③むずかしさ：★★★★☆

406 KTSウェザーセンター「おもしろお天気講座」

①体験時間：約25分 ②対象年齢：小学生～中学生 ③むずかしさ：★★★★☆

407 みさき先生のスマイル☆サイエンスショー

①体験時間：約15～20分 ②対象年齢：小学生～高校生 ③むずかしさ：★★★★☆

408 プカプカ浮沈子～圧力で遊ぼう～

①体験時間：約15分 ②対象年齢：小学生～中学生 ③むずかしさ：★★★★☆

409 こすって回せ!「ガリガリとんぼ」

①体験時間：約20分 ②対象年齢：小学生～高校生 ③むずかしさ：★★★★☆

410 あなたを見つめ続けるドラゴン

①体験時間：約30分 ②対象年齢：小学生～中学生 ③むずかしさ：★★★★☆

501 エンジンの爆発力を体験しよう～紙コップを遠くへ飛ばそう～

①体験時間：約15～20分 ②対象年齢：小学生～中学生 ③むずかしさ：★★★★☆

※各ブースの体験時間・対象年齢・むずかしさは目安です。ブースを選ぶ際の参考にしてください。

※赤番号のブースでは、整理券を配布します。なくなり次第受付は終了となります。あらかじめご了承ください。

※406～407のブースは「実験ショー」形式で、時間帯を決めて入れ替え制で行います。

※下記ブースでは、次のような材料費や材料・道具が必要です。なるべく持ってきてください。

305 材料費200円(テキスト・缶・ペットボトル)

306 懐中電灯

408 ペットボトル500ml(炭酸用)

宇宙劇場特別上映



特別番組 忍たま乱太郎の宇宙大冒険
with コズミックフロント☆NEXT
～月ウサギがクレーターをかけるの段～

●観覧料：無料 ●定員：各回180人

(※先着順・整理券不要)

●上映開始時刻(上映時間：約30分)

①10:00～ ②11:00～ ③12:00～

④14:00～ ⑤15:00～ ⑥16:00～

※上映開始10分前から入場できます。途中入場はできません。

※通常番組(「ハナビリウム」「リフトオフ」「海竜王モササウルス」)の上映は休止します。

事前申込について

今回は、新型コロナウイルス感染症対策のため、事前申込による予約制となります。6月30日(水)9:30～7月9日(金)18:00の期間に、科学館ホームページの応募フォームから家族単位でお申込みください。応募多数の場合は抽選となります。

●日時：①7月24日(土)9:30～12:30 ②7月24日(土)13:30～16:30
③7月25日(日)9:30～12:30 ④7月25日(日)13:30～16:30

●対象：小学生～高校生(※家族単位[1家族1組]でお申込みください。)

●定員：①～④各500人(付き添いの家族も含む)
※人数制限を行う都合上、付き添いの方のご来場は最小限をお願いいたします。

●入館料：無料(※宇宙劇場観覧料も無料。ただし、通常番組は休止で、当日先着順。詳細は左をご覧ください。)

●参加費：無料(※一部材料費等が必要な体験ブースがあります。)



交通アクセス

市電

郡元電停または鴨池電停から約650m

※鹿児島中央駅からは郡元方面、鹿児島駅・天文館からは郡元方面・谷山方面行きの両方を利用できます。

市営バス

11・12・15番線、市営プール前バス停から約100m

※11番線[鴨池港行]……………天文館、鹿児島中央駅経由
12番線[三和町行]……………金生町、天保山経由
15番線[紫原・西紫原中学校前行]…天文館、二中通経由

自家用車

鴨池公園駐車場(3時間まで無料)や鹿児島県庁外来者用駐車場(有料)などを利用できます。なお、当日は大変な混雑が予想されますので、なるべく公共交通機関をご利用ください。



2021 NIGHT ZOO 夜の平川動物公園

今年の夜の平川動物公園は新型コロナウイルス感染症対策のため人数を限定し事前申込制で実施します。

★開催日 8月7日～8月29日の土曜日・日曜日
(8月7日、8日、14日、15日、21日、22日、28日、29日)

★開園時間 18:00～21:00 (入園は20:00まで)
※昼間から引き続きご入園いただくことはできません。

★定員 各日500組 (約1,500名) (定員に達した場合抽選とさせていただきます)

★申込方法 平川動物公園ホームページの応募フォーム または往復ハガキでお申込下さい。
希望日 (第2希望まで) ・代表者氏名 ・住所 ・郵便番号 ・参加予定人数 ・来園手段
(車 ・ 徒歩 ・ 公共交通機関) ・代表者電話番号 ・車の台数 (複数台での来園の場合のみ)
・メールアドレス (応募フォームでのご応募の場合のみ) を記載し、お申込みください。
※徒歩 ・ 公共交通機関でお越しの場合、1組につき1通でお申し込み下さい
※団体での受付はできませんのでご了承下さい (バス不可)

往復ハガキの記入方法 表面

裏面

< 往信部 >

< 返信部 >

< 返信部 >

< 往信部 >

〒891-0133 夜間開園係行 鹿児島市平川動物公園 5669-1	鹿児島市平川町 5669-1	空欄 この面には 何も記入 しないで下さい
---	-------------------	------------------------------------

〒郵便番号 お名前 ご住所	①希望日 (第1希望・第2希望) ②代表者氏名 ③来園予定人数 ④来園手段 (車・徒歩・公共交通機関) ⑤代表者電話番号 ⑥車の台数 ※車で来園の場合のみ
---------------------	--

★申込締切 7月26日 (月) 必着

★通知方法

- ・ 応募フォームでのご応募の場合は当選者のみハガキで通知いたします
また、当選者の受付番号 (受付完了メールに記載) を申込締切日以降に
平川動物公園ホームページに掲載します
- ・ 往復ハガキでのご応募の場合は当選者・落選者ともにハガキで通知いたします

★その他

- ・ 当選者は当日、当選はがきをご持参下さい。入園口で確認させていただきます。
- ・ 荒天等で中止となった場合、別の実施日に振り替えることはできません。あらかじめご了承下さい。
- ・ タッチングコーナー・ふれあいコーナー・全てのイベントが中止となります。
- ・ 懐中電灯をご持参の方は園内にセロハンを準備していますので貼付のうえご使用ください。また、動物が驚きますので、携帯電話のライトやカメラのフラッシュは、ご遠慮ください。
- ・ 中学生以下の方がご来園される場合は、保護者の同伴が必要となります。
- ・ 売店・食堂・遊園地も営業いたします。
- ・ 必要に応じて虫除けスプレー、雨具等をご準備ください。



鹿児島市平川動物公園

〒891-0133 鹿児島市平川町5669-1 TEL: 099-261-2326
FAX: 099-261-2328 HP: <https://hirakawazoo.jp/>