

コアラ・チンパンジーの赤ちゃんの名前を募集します！

平川動物公園に誕生したコアラの赤ちゃん2頭と、チンパンジーの赤ちゃん1頭の名前を本日より募集します。

募集期間 6月30日（火）から8月16日（日）

募集方法 ハガキ、メール、ファックス

新型コロナウイルス感染症拡大防止のため、園内投函に代わり初めてメール、ファックスによる募集を行う

選定方法 平川動物公園職員で構成する選定委員会により決定

決定した名前の応募者（各1名）へ記念品を贈呈

選定結果 平川動物公園公式ホームページ、フェイスブック、ツイッターへ掲載



① メス R1. 6. 22生
(父親：バンブラ、母親：ユメ)



② メス R1. 10. 17生
(父親：バンブラ、母親：ジェイン)



③ オス R2. 2. 15生
(父親：ラルゴ、母親：モモ)

※チンパンジーの繁殖は、鴨池動物園時代を含め2回目

■ 問い合わせ
観光振興課
099-216-1327
平川動物公園
099-261-2326

KISLING

Grande Figure de l'École de Paris

エコール・ド・パリと呼ばれた
異邦の芸術家たちがパリに集まった時代：
そこには、貴公子と呼ばれる彼がいた。



《ベル＝ガザー（コレット・ド・ジョヴネル）》1933年 カンティエニ美術館 マルセイユ ©Musée Cantini, Marseille

キスリング展

～エコール・ド・パリの偉大なる画家～

2020.
7/17 [金] → 9/6 [日]

新型コロナウイルスの感染拡大状況により、変更になる場合がございます。

開館時間 / 9:30～18:00 (入館は17:30まで)

休館日 / 7/20(月)、27(月)、8/3(月)、11(火)、17(月)、24(月)

観覧料 / 一般1,000円(700円)、高大生800円(500円)、小中生600円(300円)

※()内は前売料金及び20名以上の団体料金、年間パスポートまたは障害者手帳提示者は同料金で観覧できます。
※本展観覧券で所蔵品展も観覧できます。

主催 / 鹿児島市立美術館、南日本新聞社、KYT鹿児島読売テレビ 協力 / エールフランス航空
後援 / 在日フランス大使館 / アンスティチュ・フランセ日本 企画協力 / 株式会社ブレントラスト

鹿児島市立美術館 〒892-0853 鹿児島市城山町4-36 Tel.099-224-3400
<http://www.city.kagoshima.lg.jp/artmuseum/>



今から100年前、異邦人の芸術家集団がパリで活躍していました。彼らは「エコール・ド・パリ」と呼ばれ、彼らを象徴する存在にあったのがキスリング(1891-1953)でした。キスリングは、ポーランドの古都クラクフに、ユダヤ人の仕立屋の息子として生まれました。クラクフの美術学校で学んだ後、1910年パリに出て、ピカソやブラックらと交友し、やがてモディリアーニやバスキン、藤田嗣治らとも親交を結びます。若い画家たちの中でも最も寛大でカリスマ性のある芸術家として活躍し、「モンパルナスの貴公子(プリンス)」とも呼ばれました。第一次世界大戦下ではフランスの義勇軍として参戦し、負傷のため除隊しましたが、後年軍功によりフランスへの帰化が認められました。大戦後は着実に自己の様式を確立するとともに、主として女性や花をテーマに、華麗で透明感溢れる色彩で作品を描きました。それらは優雅でありながらどこか哀愁が漂い、今の時代でも見る者たちを魅了し続けています。

本展では、国内外の名品を集め、肖像、花、風景、裸婦、静物など、キスリングの初期から晩年にわたって描いた様々な作品を紹介していきます。

キスリング展

～エコール・ド・パリの偉大なる画家～

※会場内の室温と明るさは、作品の保存に適した値まで下げています。ご理解のうえ体温調節ができる服装でのご来館をお勧めします。

新型コロナウイルス感染防止対策へのご協力をお願い

本展覧会では、新型コロナウイルス感染拡大防止のため、下記の対策をとっております。ご来館の際は、ご協力をお願いいたします。

- 具合の悪い方、過去2週間以内に発熱や感冒症状で受診や服薬等した方は、入館をお控えください。
- 美術館入口にて検温を行う場合もございますのでご協力をお願いいたします。
- 美術館入口付近では、来館者カードへの記名をお願いしておりますのでご協力をお願いいたします。
- マスク着用など、咳エチケットの励行をお願いいたします。
- 飛沫拡散防止のため、展示室内での会話はできるだけお控えください。
- 美術館入口に手指消毒剤を設置しております。ご入館時は、手指の消毒にご協力をお願いいたします。
- ご気分が悪くなられましたら、お近くのスタッフへお声がけください。
- 受付や観覧の際は、他のお客様と十分な距離(2m程度)をお取りください。(係員が誘導する場合がございます。)
- 会場内の密を避けるため、入場制限を行う場合がございます。
- ★ 令和2年6月現在の対応です。
- ★ 新型コロナウイルス感染拡大状況によっては、展覧会が中止になる場合もございます。
- ★ 最新の情報は美術館ホームページでご確認ください。

Grande Figure de l'Ecole de Paris

KISLING

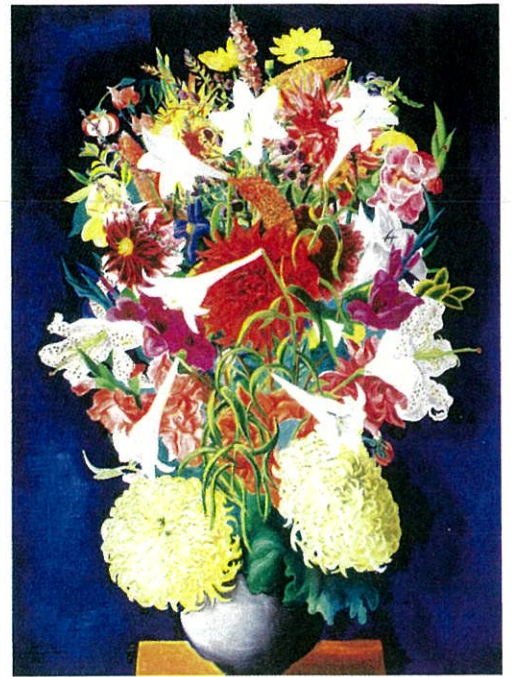

《花》1934年 個人蔵 協力:リュシアン・クリフ画廊
Courtesy Lucien Krief Gallery, Ltd.



《マルセイユ》1940年 プティ・パル美術館/近代美術財団、ジュネーブ
©Petit Palais / Art Modern Foundation, Genève



《ル・ベック氏の息子》1926年
熊本県立美術館



《ミモザの花束》1946年
パリ市立近代美術館
Photographie © Musée d'Art Moderne / Roger Viollet



《果物のある静物》1914年 プティ・パル美術館/近代美術財団、ジュネーブ
©Petit Palais / Art Modern Foundation, Genève



アクセス案内

- 公共交通機関ご利用の場合
 - 市電「朝日通」、バス「金生町」下車徒歩5分
 - カゴシマシティビューバス「西郷銅像前」下車徒歩1分
- 自家用車・タクシーご利用の場合
 - 鹿児島北インターより車で20分
 - JR鹿児島中央駅より車で10分

駐車場案内

- ※駐車可能台数に限りがありますので、できるだけ公共交通機関をご利用ください。
- 美術館駐車場6台(美術館正面方向から右側の道路沿い)
- 共用駐車場31台(メルヘン館隣)
 - 大型バス3台(マイクロバス7台)(9:30-18:00.バスは要予約)
 - ※駐車券を美術館1F総合案内へお持ちください。
- 周辺駐車場
 - 市役所みなと大通り別館駐車場(無料、平日8:30-19:00、土日祝9:00-19:00)
 - 美術館周辺コインパーキング(60分100円～)
 - セイワパーク(30分100円)
 - セラ602(30分150円)(8/13-16, 22-23, 29-30, 9/5-6に限り本展ご観覧の方へ60分間無料駐車券を配布)
 - 近隣施設駐車場/黎明館(無料)、かごしま近代文学館・メルヘン館
 - ※美術館駐車場が満車の場合に限りです。長時間の駐車はお控えください。各施設の都合によりご利用いただけない場合がございます。

鹿児島市立美術館

〒892-0853 鹿児島市城山町4-36 Tel.099-224-3400
http://www.city.kagoshima.lg.jp/artmuseum/



1920年 カフェ・ドラ・ロトンド ©KISLING ARCHIVES
(右端がキスリング、その左隣は藤田嗣治)

《切り取ってご持参ください》

同時
開催

初夏の所蔵品展 6/2[火]-8/10[月祝] 特集 花鳥画の世界

夏の所蔵品展 8/12[水]-10/11[日]

※「キスリング展」開催中は同展の観覧券でご覧いただけます。

観覧
割引券

キスリング展
～エコール・ド・パリの偉大なる画家～

本券持参の場合、当日料金より100円割引 ※2名様まで有効、他の割引との併用は不可

甲突川 リバー フェスティバル

リニューアルした
未来館で夏を楽しもう!

Kotsukigawa River Festival

とき

2020 7.18(土) 19(日)
10:00 ▶ 16:00

ところ

甲突川(かごしま環境未来館近辺)
かごしま環境未来館

体験コーナーが盛りだくさん!

アマビエ様が
未来館に
やってくる!

パワーパドラー
体験♪



厄病退散



カヌーに
チャレンジ!



新型コロナウイルス感染症対策のため、発熱など体調に不安のある方のご参加はご遠慮ください。また、手洗い、手指消毒、マスクの着用にご協力お願いします。定員を減らすなどの対策を講じた上で、イベントを開催します。

18日 19日 両日開催

- カヌーで楽しむ甲突川親子カヌー体験 **事前申込**
- 甲突川を自由に進め! パワーパドラー体験
- お話付き! タッチプール&「今年の自由研究どうしよう?」自由研究相談コーナー
- ぐるっと「未来館検定」ラリー
- いろんな画材を使って♪ 楽しい絵画教室
- 夏のポストカードめくりえ
- アマビエ様グリーティング



今後の状況により、プログラム変更等の可能性があります。最新情報は、かごしま環境未来館ホームページにてご確認ください。

18日 限定

- 自由研究にオススメ! **事前申込** 甲突川生き物観察会
- 旬の素材でパワーUP! **事前申込** 親子ランチ作り教室
- 日替わり工作体験
 - ◆ 海の生き物オブジェ作り
 - ◆ 木で作る鉛筆削り

19日 限定

- 親子でチャレンジ! 「2030 SDGs」~カードゲームを通してSDGsについて楽しく学ぼう!~ **事前申込**
- キッズパティシエ気分♪ **事前申込** 親子お菓子作り教室
- 日替わり工作体験
 - ◆ 木で作るオルゴール貯金箱作り
 - ◆ 風鈴絵付け体験



公共交通機関
をご利用
ください。

- 草牟田バス停-新照院バス停-原良小前バス停から徒歩5分
- 城西公園前バス停から徒歩7分
- 中央駅からは東7番・17番バス停、天文館からは国道3号方面行きバス停発のバスをご利用ください。
- かごりんポニーあります。



主催 | **かごしま環境未来館** 鹿児島市城西2丁目1番5号 **かごしま環境未来館** 検索
Kagoshima Museum of Environment: Planet Earth and its Future TEL. 099-806-6666 www.kagoshima-miraikan.jp

事前申込に関する問い合わせ MBCサンステージイベント事務局 TEL. 099-255-6144 [平日9:30~17:30対応] ※土日祝日休み

● 詳しくは裏面をご覧ください ●

甲突川リバーフェスティバル

タイムスケジュール&会場別プログラム

雨天時は内容を変更して実施します。※帽子・タオル・お飲み物をお持ちください。
今後の状況により、プログラム変更等の可能性があります。最新情報は、かごしま環境未来館ホームページにてご確認ください。

時間	甲突川・護岸			館内・芝生広場				
	食工房	ゾーン3	リサイクル工房	多目的スペース	ゾーン2	ゾーン1・2		
10:00	10:00~10:30 10:45~11:15 11:30~12:00	10:00~12:00 (整理券配布 9:30~)	10:00~11:30	10:00~		10:00~16:00		
11:00	カヌーで楽しむ甲突川 親子カヌー体験	甲突川を自由に進め! パワーパドラー体験	7/18日 ●自由研究にオススメ! 甲突川生き物観察会	7/18日 ●夏の素材でパワーUP! 親子ランチ作り教室		7/18日 ●いろいろな画材を使って♪ 楽しい絵画教室 ●日替わり工作体験 (整理券配布 9:30~)		
12:00						7/18日 ●お昼付きタッチプール& 「今年の自由研究どうしよう?」 自由研究相談コーナー		
13:00						7/18日 ●ぐるっと「未来館検定」ラリー		
14:00	13:15~13:45 14:00~14:30 14:45~15:15	13:30~15:30 (整理券配布 12:45~)	13:30~15:00	13:30~		7/19日 ●いろいろな画材を使って♪ 楽しい絵画教室 ●日替わり工作体験 (整理券配布 12:45~)		
15:00	カヌーで楽しむ甲突川 親子カヌー体験	甲突川を自由に進め! パワーパドラー体験	7/18日 ●自由研究にオススメ! 甲突川生き物観察会	7/19日 ●夏の素材でパワーUP! 親子ランチ作り教室		7/19日 ●いろいろな画材を使って♪ 楽しい絵画教室 ●日替わり工作体験 (整理券配布 9:30~)		
16:00						7/19日 ●お昼付きタッチプール& 「今年の自由研究どうしよう?」 自由研究相談コーナー		

参加費・材料費の表記がないものは「無料」です。事前申込の記載のないプログラムは当日参加OKです。
対象が明記されていないプログラムは、どなたでも参加できます。

整理券の注意事項
※整理券を配布するプログラムは、定員に達次第、受付を終了します。整理券は、9:30から1階・総合案内にて配布します。整理券は、1名あたり、パワーパドラー1枚、日替わり工作体験のうち、いずれか1枚、最大計2枚のお渡しとなります。1名につき1名分の整理券をお渡しします。(まとめて他の方の分まで代理で受け取ることはできません。)多くの皆様にご参加いただくため、予めご了承ください。

7/18日・19日 両日開催

カヌーで楽しむ甲突川 親子カヌー体験 事前申込

- ① 10:00~10:30
- ② 10:45~11:15
- ③ 11:30~12:00
- ④ 13:15~13:45
- ⑤ 14:00~14:30
- ⑥ 14:45~15:15

協 力: かごしまカヤックス
対 象: 小学3年生以上と保護者
定 員: 各回5組
※濡れても良い服装でご参加ください。(除菌対応のため、消毒等の影響で濡れた状態のライフジャケットを着用いただく場合もございます。予めご了承の上、お申込みください。)

甲突川を自由に進め! パワーパドラー体験

整理券配布(なくなり次第終了)
かごしま環境未来館イベント総合案内にて、整理券を配布します。
午前の部 ▶ 10:00~12:00 [配布開始時間 9:30~]
午後の部 ▶ 13:30~15:30 [配布開始時間 12:45~]
定 員: 各部先着50人(パワーパドラーは1人乗りです)
対 象: 3歳以上
※1人で乗れるお子様(パドラーを手で漕いで動かします)
※濡れても良い服装でご参加ください。

お話付き! タッチプール&「今年の自由研究どうしよう?」自由研究相談コーナー

- 7/18日 ▶ ① 12:00~12:30 ② 15:30~16:00
- 7/19日 ▶ ③ 10:00~11:00 ④ 11:30~12:30
- ⑤ 13:30~14:30 ⑥ 15:00~16:00

協 力: NPO法人くすの木自然館

ぐるっと「未来館検定」ラリー

リニューアルした未来館のあちこちにクイズが登場! クイズに挑戦しながら探検しよう! あなたのチャレンジを待っています。
10:00~16:00

夏のポストカードめりえ

10:00~16:00
定 員: 先着100人

いろいろな画材を使って♪楽しい絵画教室

絵の具だけではなく、落ち葉などの自然素材、包装紙や段ボールなどのリサイクル紙素材、木や紐など、いろいろな材料を活用して、立体的な絵を描こう!
午前の部 ▶ 10:00~ 午後の部 ▶ 13:00~
協 力: 子ども美術教室「ピカソ」
定 員: 各部先着15人
持ち物: 学校などで使っている絵の具セット
※画用紙やいろいろな素材は会場に準備いたします。
使ってみたい材料がある場合は、ぜひ、お持ちください。

アマビエ様 グリーティング

- ① 10:30~11:00
- ② 13:00~13:30
- ③ 14:30~15:00

この時間以外にも
お姿を現すかも♪
お楽しみに!

日替わり工作体験

整理券配布(なくなり次第終了)
かごしま環境未来館イベント総合案内にて、整理券を配布します。※2種類のうち、どちらか1つお選びください。
午前の部 ▶ ① 10:00~ ② 10:30~ ③ 11:00~
④ 11:30~ ⑤ 12:00~
[配布開始時間 9:30~]
午後の部 ▶ ⑥ 13:30~ ⑦ 14:00~ ⑧ 14:30~
⑨ 15:00~ ⑩ 15:30~
[配布開始時間 12:45~]

- 7/18日 ▶ 海の生き物オブジェ作り
◆木で作る鉛筆削り
- 7/19日 ▶ 木で作るオルゴール貯金箱作り
◆風鈴絵付け体験

定 員: 午前・午後 各60人
※各回12名程度ずつのご案内とさせていただきます。

7/18日 旬の素材でパワーUP! 事前申込 親子ランチ作り教室

10:00~13:00
講 師: 安永智子(mamalade kitchen)
対 象: 小学生以上と保護者
定 員: 親子10組(20人程度)
材料費: 1組1,000円
持ち物: エプロン・三角巾・ハンドタオル
※写真はイメージです。

自由研究にオススメ! 事前申込 甲突川生き物観察会

午前の部 ▶ 10:00~11:30
午後の部 ▶ 13:30~15:00
講 師: NPO法人くすの木自然館
対 象: 小学3年生以上と保護者
定 員: 各回15組
持ち物: 濡れても良い運動靴やスポーツサンダル(かかとが固定できないサンダル・スリッパは不可)
※川の中に入ります。濡れても良い服装でご参加ください。

7/19日 キッズパティシエ気分! 事前申込 親子お菓子作り教室

13:00~16:00
講 師: 村山美由紀(キラ活 cooking)
対 象: 幼稚園生以上と保護者
定 員: 親子10組(20人程度)
材料費: 1組500円
持ち物: エプロン・三角巾・ハンドタオル
※写真はイメージです。

親子でチャレンジ! [2030 SDGs] 事前申込 ~カードゲームを通してSDGsについて楽しく学ぼう!~

カードゲーム「2030 SDGs(ニゼゼロサンゼロ エスティージーズ)」はSDGsの17の目標を達成するために、現在から2030年までの道のりを楽しく体験するゲームです!
午前の部 ▶ 10:00~12:00
午後の部 ▶ 13:30~15:30
講 師: 合同会社むすび
対 象: 小学4年生以上と保護者
定 員: 各部12組

事前申込方法 ◎FAX・Eメール・はがき・かごしま環境未来館ホームページの申込みフォームのいずれか下記をご記入の上、お申込ください。

- ① 希望プログラム名(希望時間明記) どの時間帯でも良い場合は希望時間は未記入可
- ② 郵便番号
- ③ 住所
- ④ 氏名(ふりがな)
- ⑤ 年齢 ※参加する方全員のお名前・年齢をご記入ください。
- ⑥ 電話番号
- ⑦ 親子ランチ作り教室 親子お菓子作り教室 託児(6か月以上の未就学児) 希望者は子どもの氏名(ふりがな)、年齢
- ⑧ 個人情報適切に管理し、プログラム目的以外には使用いたしません。 ●応募者多数の場合は抽選とし、発送をもって発表に代わらせて頂きます。 ●お申込はこちら▶

住所 ● 〒890-0051 鹿児島市高麗町5-25 「甲突川リバーフェスティバル」係 ● 申込に関する問い合わせ [甲突川リバーフェスティバル事務局]
FAX ● 099-285-1161 / e-mail ● event@sunstage.co.jp TEL. 099-255-6144 [平日9:30~17:30対応] ※土日祝日は休み



申込締切 [必着]

2020
7.8水