



鹿児島市立東桜島保育園



鹿児島市東桜島町766-1
TEL・FAX (099) 221-2220



★園の概要

設置主体	鹿児島市
設置認可年月日	昭和39年4月
定員数	30名
保育年齢	0歳児～5歳児

★ 保育を提供する時間

- 利用可能時間
(保育標準時間認定) 7:30～18:00
(保育短時間認定) 8:30～16:30
- 延長保育時間
(保育標準時間認定) 18:00～19:00
(保育短時間認定) 7:30～8:30
16:30～19:00

★保育を提供する日

月曜日から土曜日まで

ただし、年末年始及び国民の休日は休園となります

★保育目標

「げんきな子ども」

- 思いやりのある子ども
- 豊かな感性、好奇心のある子ども
- 地域と共に育つ子ども



1日の保育の流れ

7:30	順次登園	・健康観察を受ける ・所持品の始末 ・自由あそび
9:30	片付け	・朝の活動・リズム遊び など
10:00	おやつ (0・1・2歳児)	水分補給 (3・4・5歳児)
10:30	設定保育	
11:30	昼食	
13:00	午睡	
14:45	目覚め	
15:00	おやつ	
15:40	お帰りの準備・健康チェック	
16:00	順次降園	

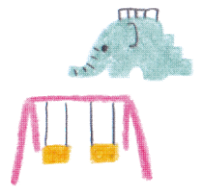

保護者の負担について

○実費徴収

体操服	-----	全園児
帽子	-----	全園児
出席ノート	-----	3・4・5歳児
災害共済掛金	-----	全園児
(安全会費)		(生活保護世帯を除く)
給食費	-----	対象者

※その他本園の利用において
通常必要とされるものにかかる費用で
保護者負担が適当と認められるもの

年間行事 (変更になる場合もあります)



入園式
小運動会



遠足



個人面談



七夕会
夏あそびごっこ



十五夜会
秋季合同運動会



地域文化祭
親子遠足
感謝訪問



生活発表会
公民館講座
クリスマス会



個人面談
公民館講座
(親子絵本読み聞かせ)



豆まき会



ひな祭り会
交通安全教室
卒園式



身体測定・避難訓練は毎月行います
誕生会は誕生児がいる月に行います
内科健診・歯科検診は年2回行います

